

WESTANSICHT

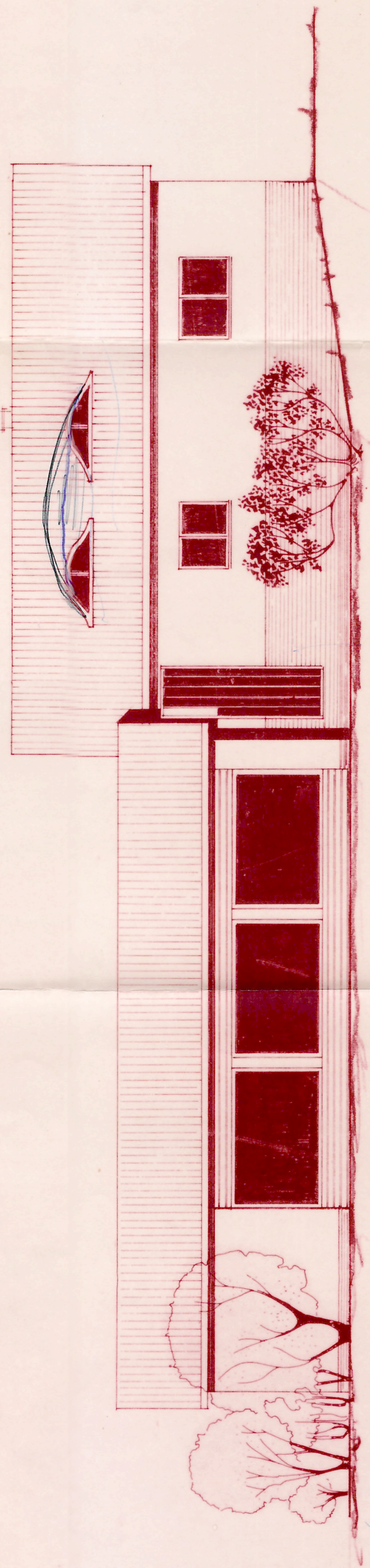

OSTANSICHT

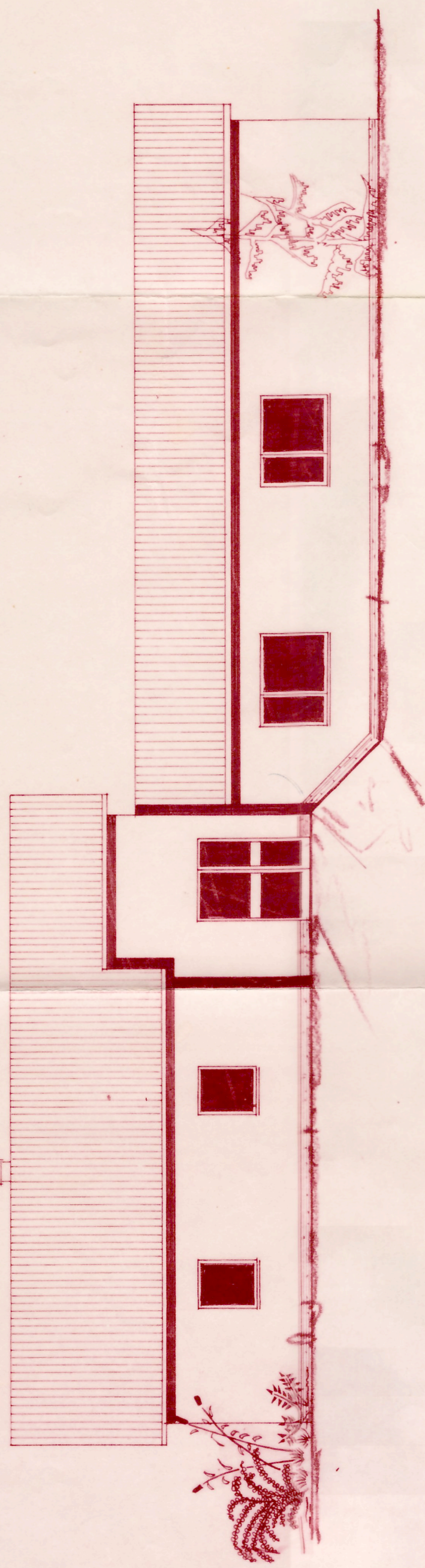

SCHNITT A-A

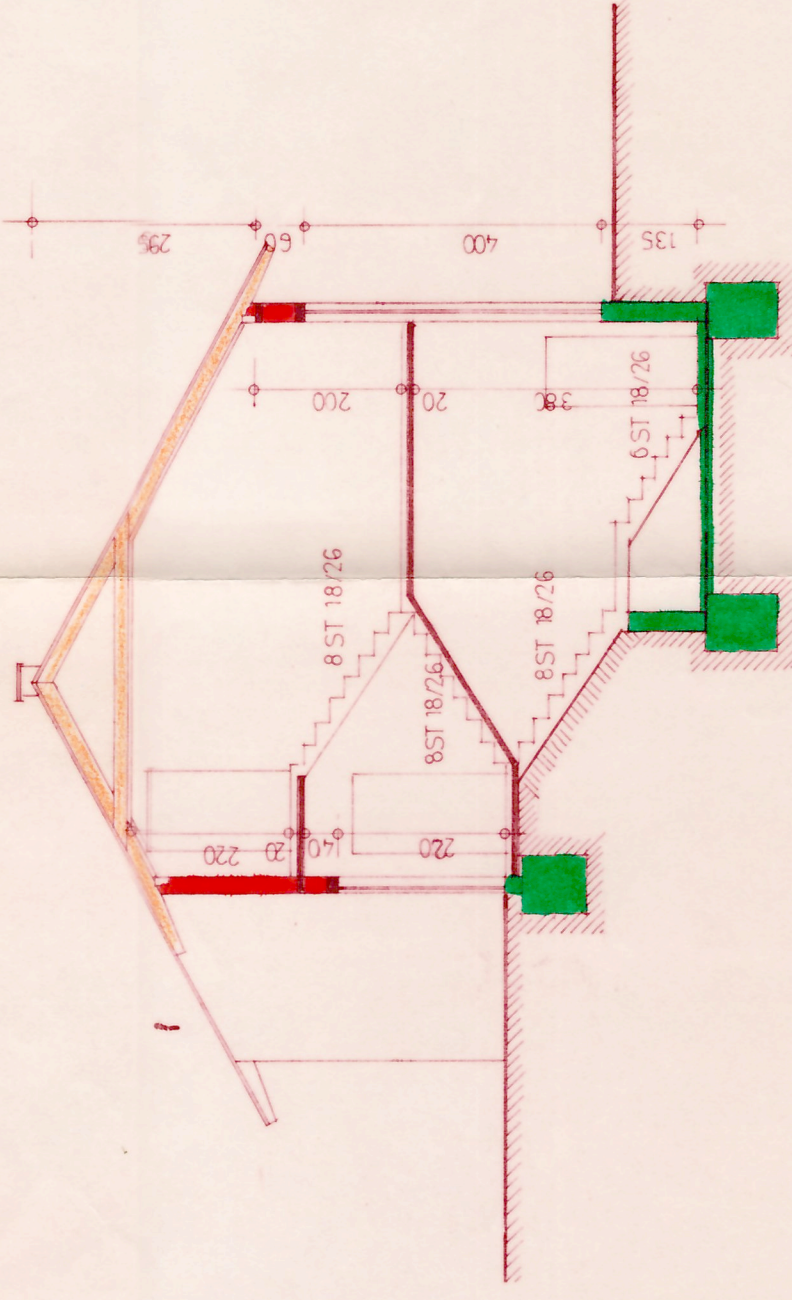

SCHNITT B-B

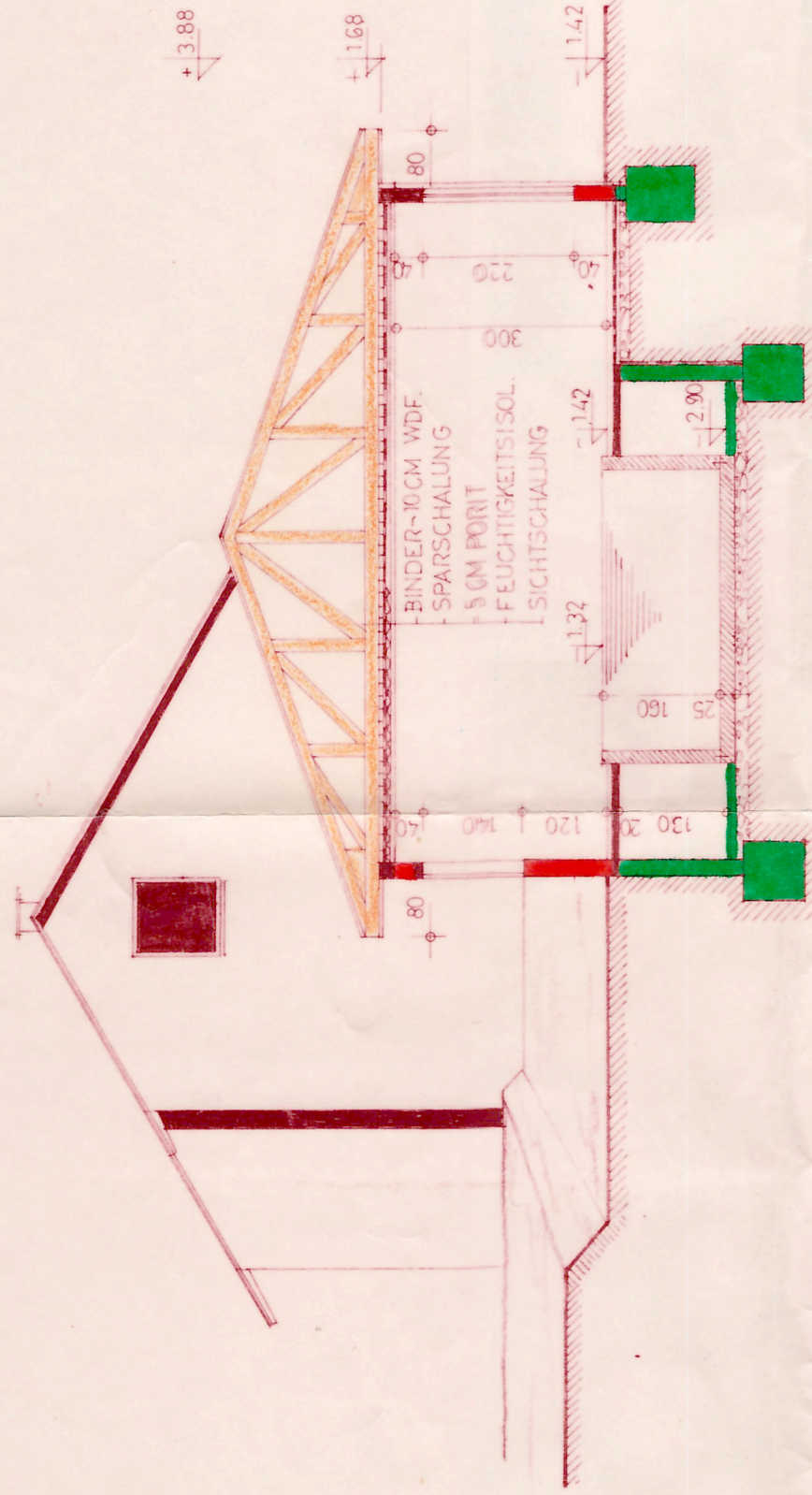

NORDANSICHT

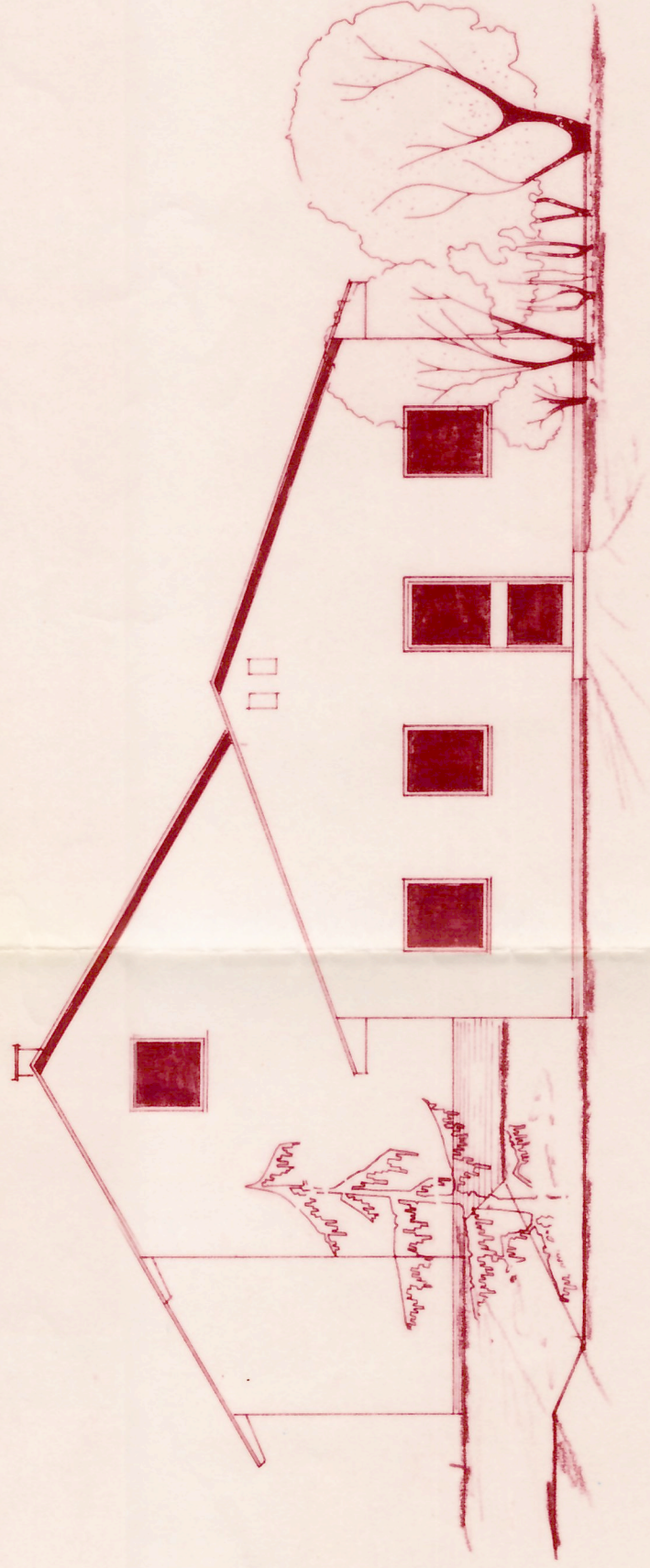

SÜDANSICHT

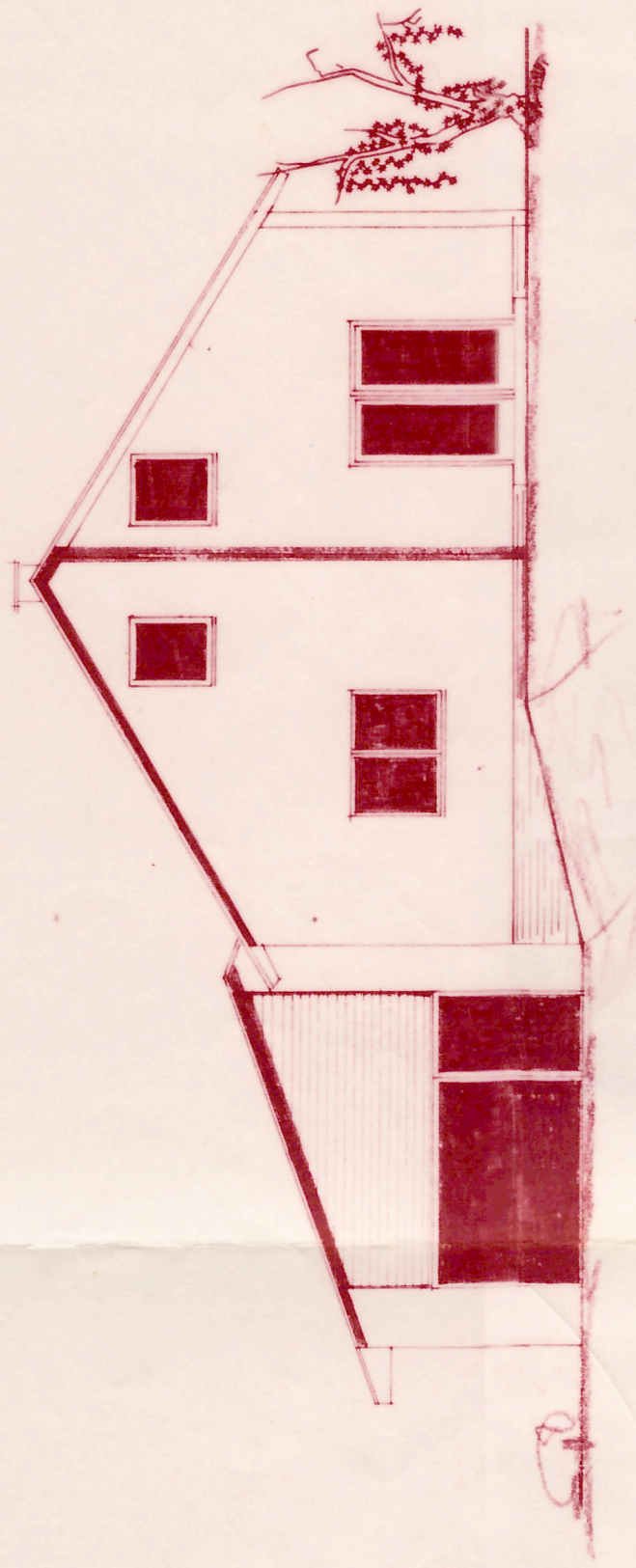

EINREICHPLAN

ÜBER DEN ANBAU EINER BADEHALLE UND ÜBER DEN AUSSAU DES DACHGESCHOSSES BEIM BESTEHENDEN WOHNSHAUS IN OBERNEUKIRCHEN 171 PARZ. NR 1874 DER KAT. GEMEINDE OBERNEUKIRCHEN

DORIS DOSTAL  
SALZBURGERSTRASSE 205  
4020 LINZ

BAUWERBER

BAUFÜHRER

BEHÖRDE

*Joris Jockel*

BAUWERKER UND VERMESSER  
**Ing. Otto Simader**  
Salzer, Hoben- und Parkanlagen  
Architekt und Vermesser  
Hauptstrasse 10  
3400 Leoben a. O.

Bei der Baerbehandlung vorgelegen  
genehmigt am 15. 5. 1975  
Der Bürgermeister

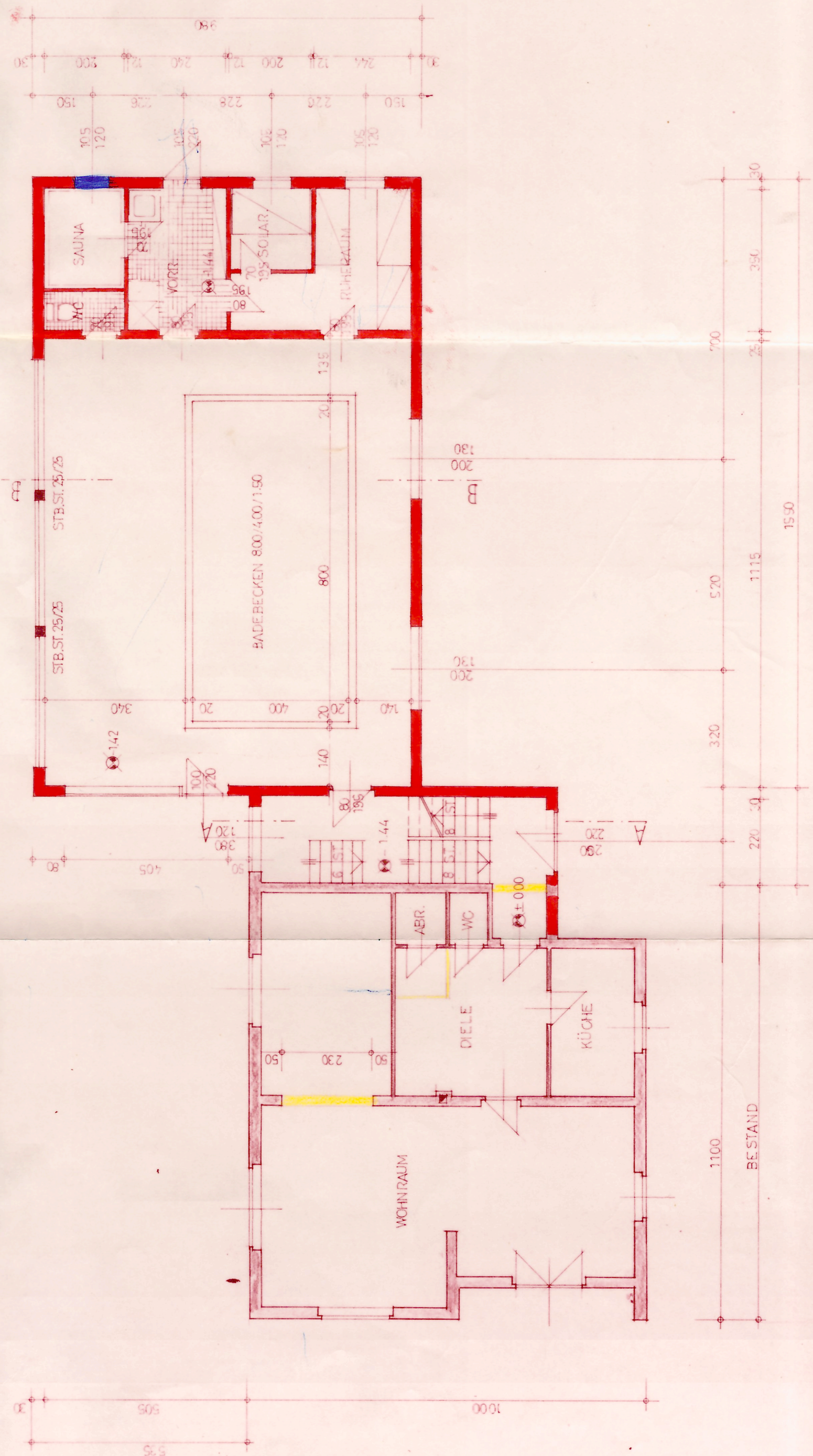

GRUNDRISS - ERDGESCHOSS

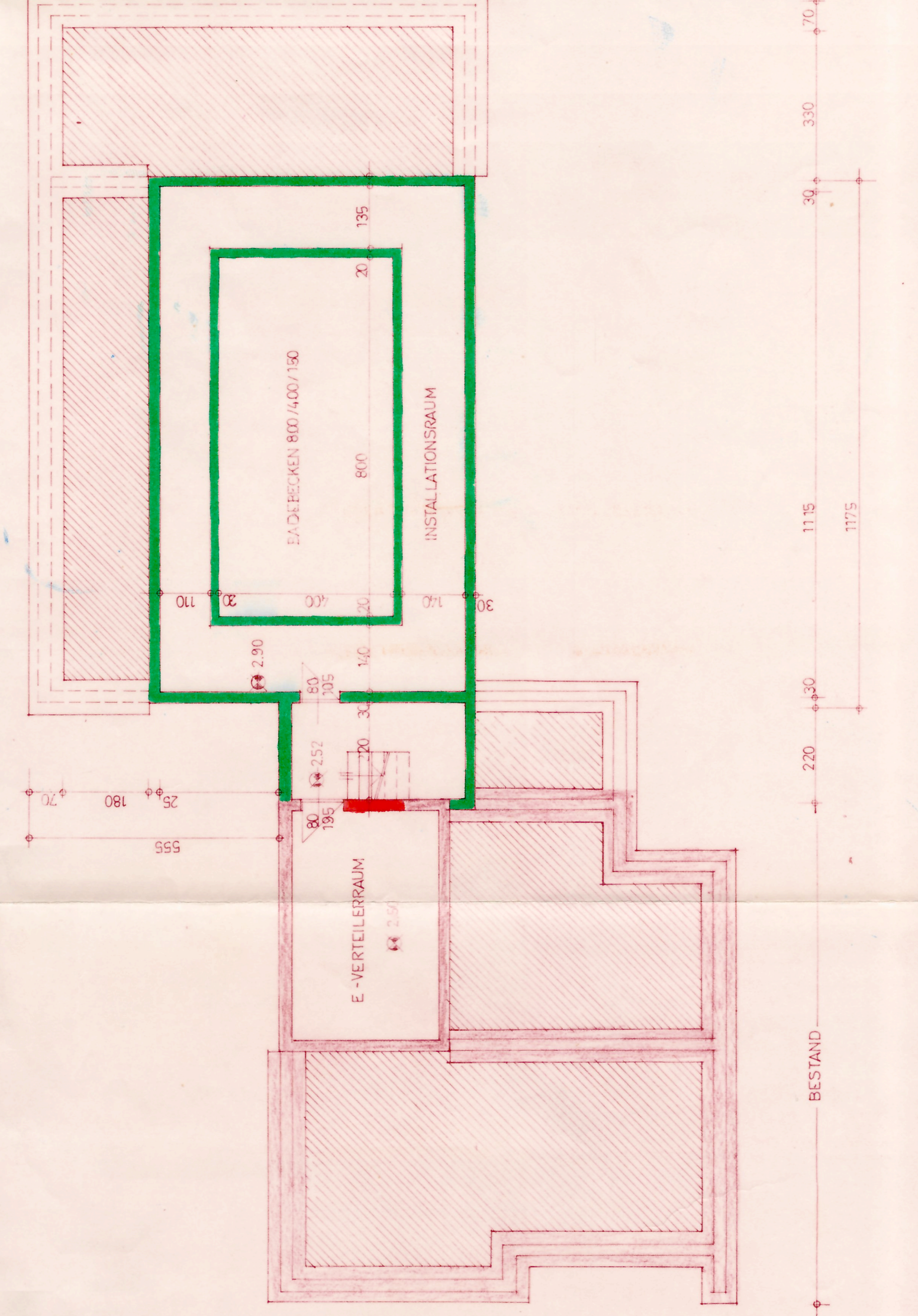

GRUNDRISS - UNTERGESCHOSS

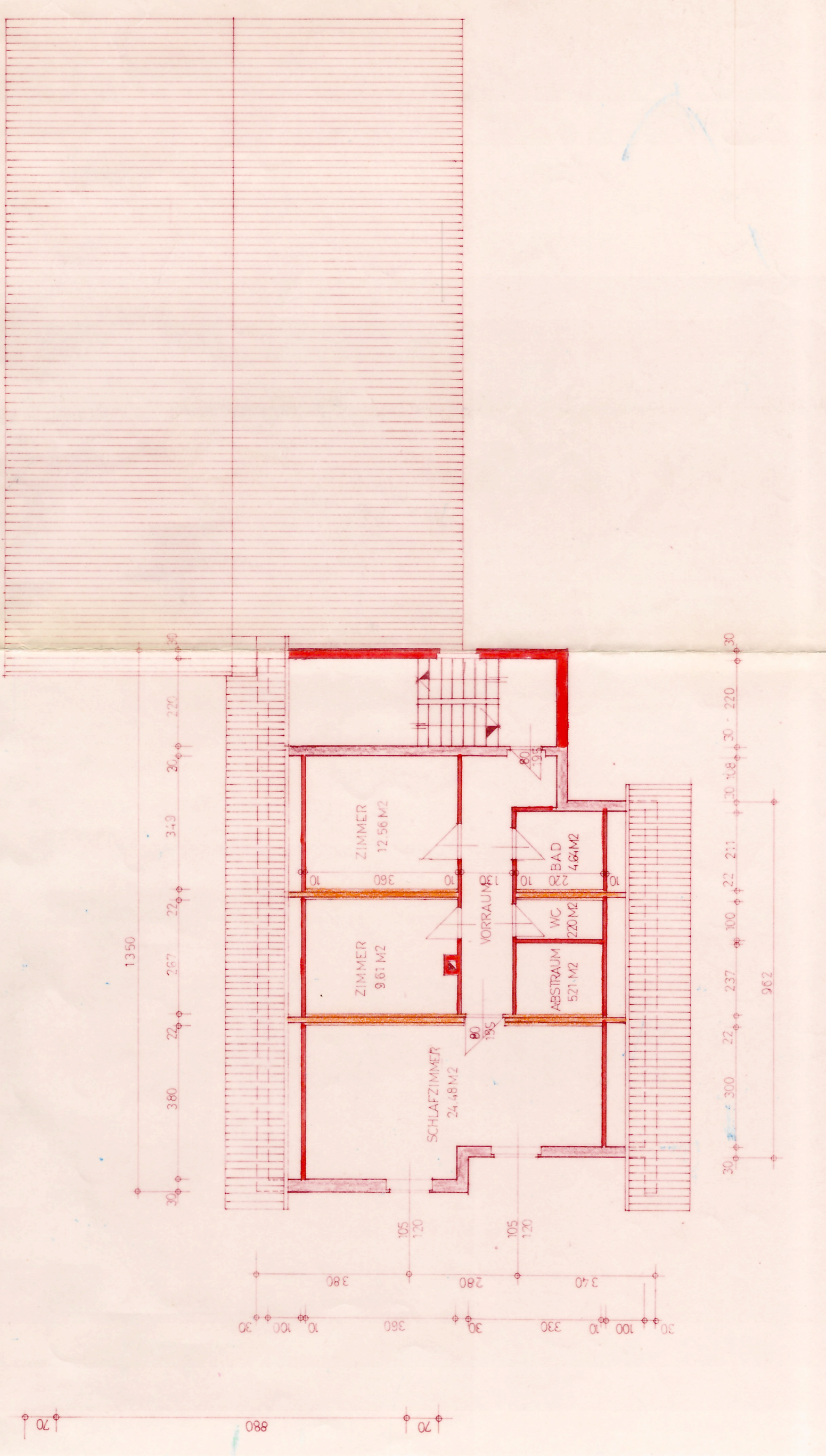

GRUNDRISS - DACHGESCHOSS