

LAGEPLAN M 1:1000

EINREICHPLAN PLAN-NR. 89/50-1

ERRICHTUNG EINER WOHNUNG, TERRASSE, GARAGE, STÜTZMAUER AUF PARZ.NR. 1874, KG OBERNEUKIRCHEN 18/2, KG INNERESCHLAG

MASSSTAB 1:100 GRUNDRISS, SCHNITTE, ANSICHTEN

BAUHERRSCHAFT DORIS ROTH
MAG. GERHARD ROTH
FLÖTZERWEG 90, 4020 LINZ

GRUNDEIGENTÜMER DORIS ROTH
FLÖTZERWEG 90, 4020 LINZ

BAUFÜHRER

BAUBEHÖRDE

PLANVERFASSTER ARCHITECTEN D.I. PETER RIEPL, D.I. THOMAS MOSER
HOPFENG. 15 4020 LINZ TEL 0732 282 300

111/60 LINZ, APRIL 1989

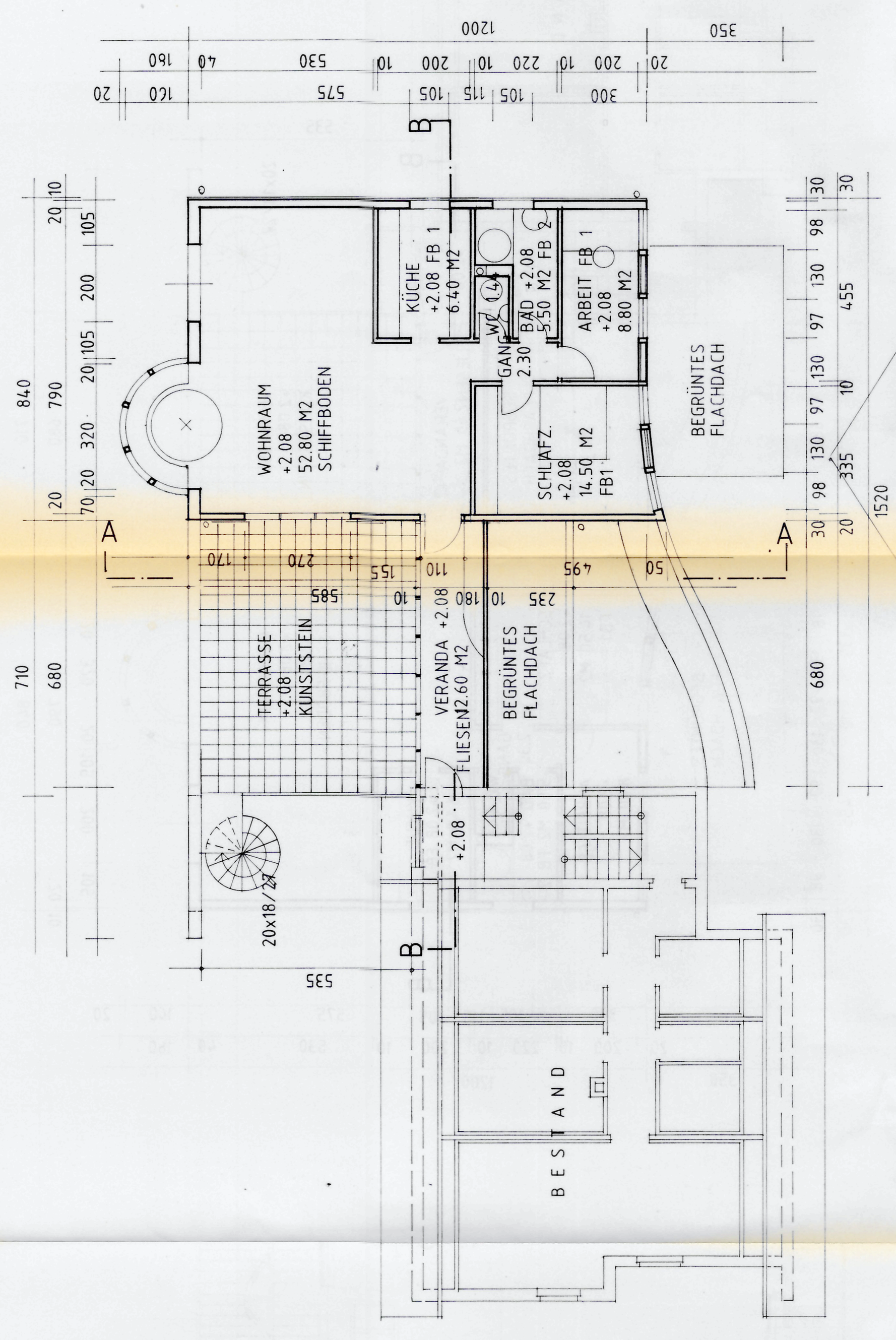

OBERGESCHOSS

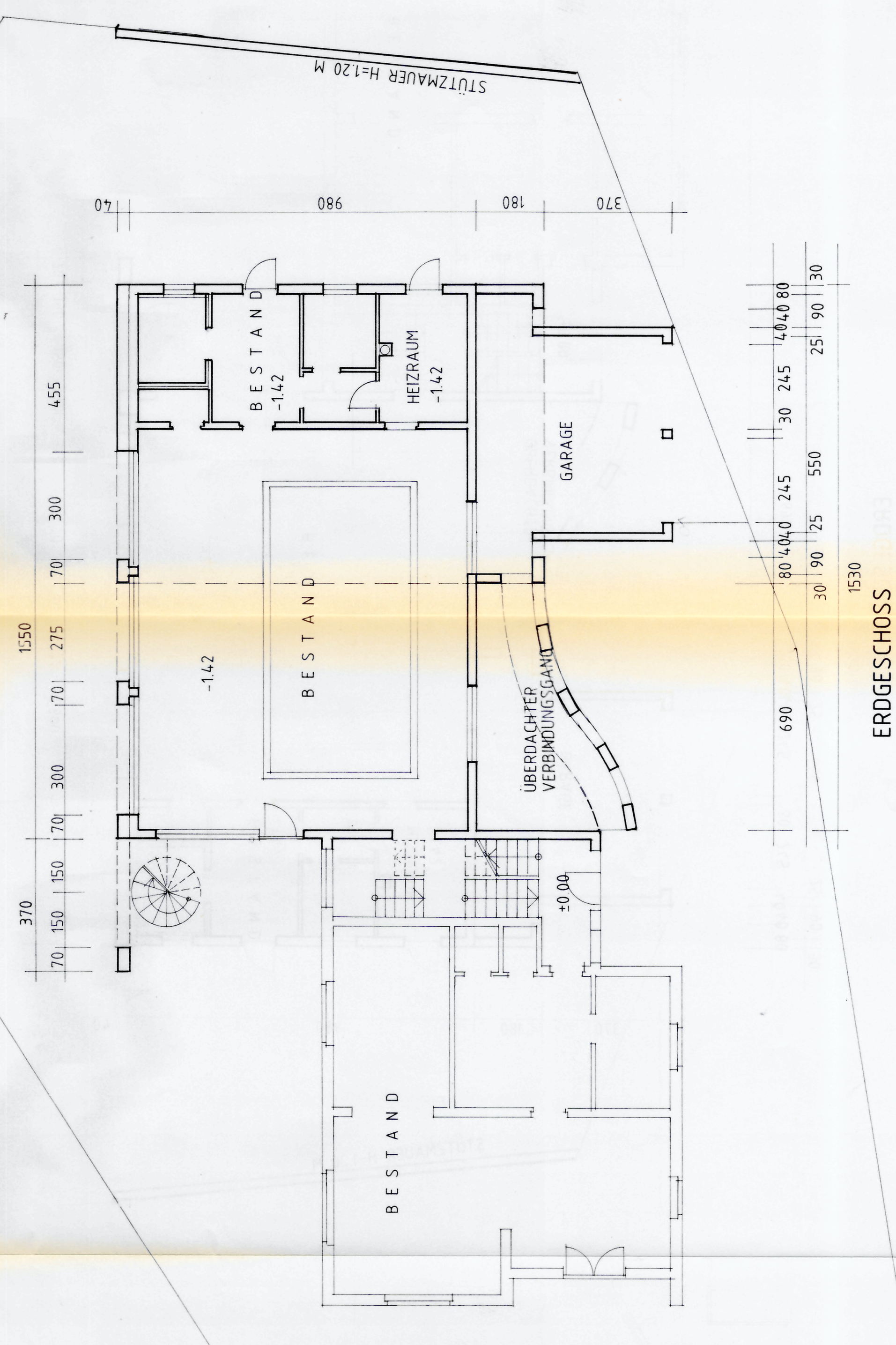

ERDGESCHOSS

- DACHAUFBAU TERRASSE 8.00 CM
- KUNSTSTEINPLATTEN-FÜSSE 12.00 CM
- ROOPHATE 0.15 CM
- EPDM - FOLIE - VLIES 35.00 CM
- HOHLDELECKE
- DACHAUFBAU BEGRÜNTES DACH
- SANDWICH-KUNSTSTRESEN 20.00 CM
- EPDM - FOLIE - VLIES 0.15 CM
- HOHLDELECKE 35.00 CM
- FUSSBODENAUFBAUTEN
- FB 1
- SCHIFFBODEN 2.00 CM
- LÄTTUNG 5.00 CM
- BLINDBODEN 5.00 CM
- SCHÜTTUNG 3.00 CM
- FB 2
- FLIESEN 1.00 CM
- ESTRICH 7.00 CM
- TRITTSCHALLDÄMMUNG 5.00 CM

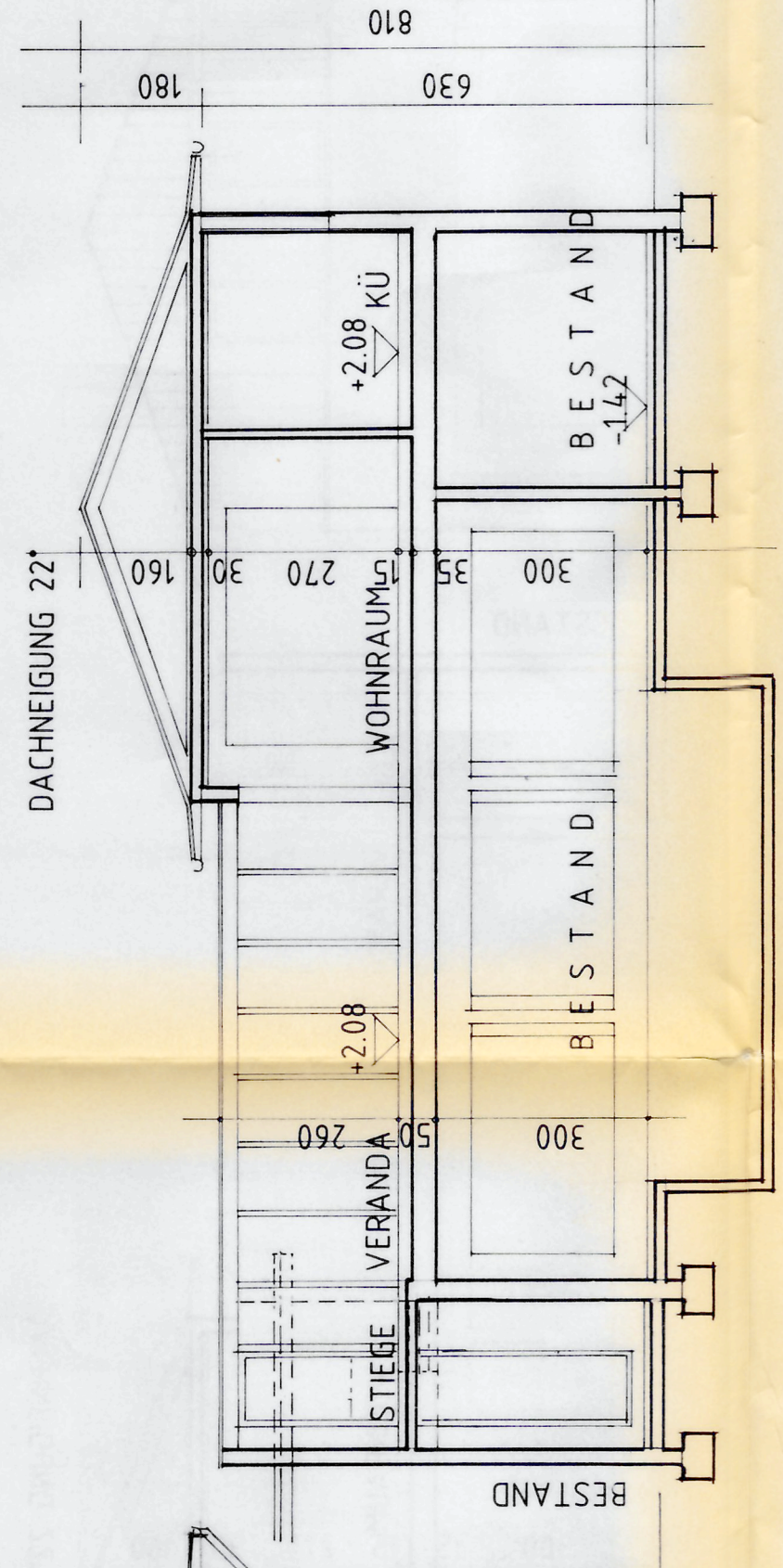

SCHNITT B - B

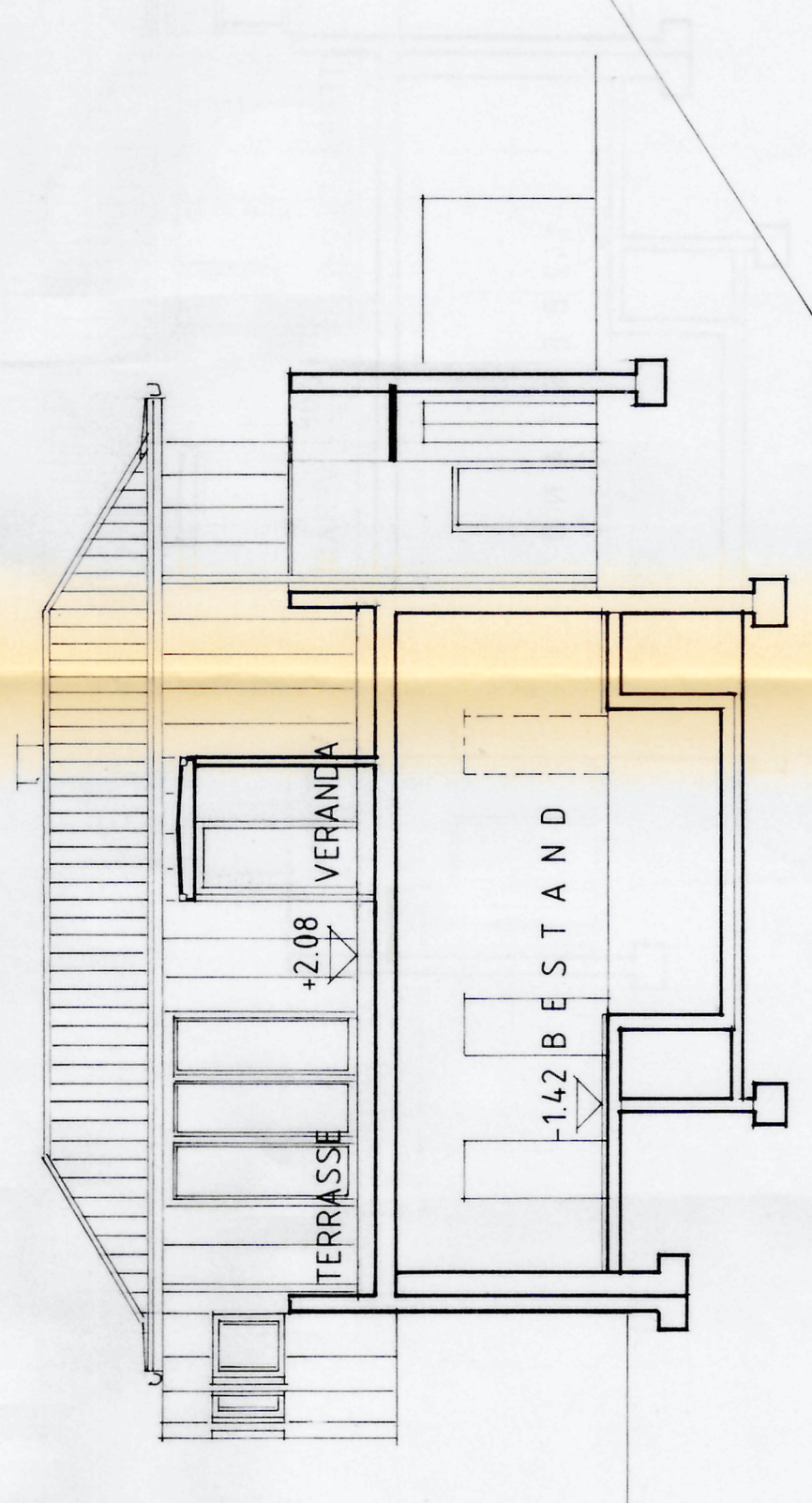

SCHNITT A - A

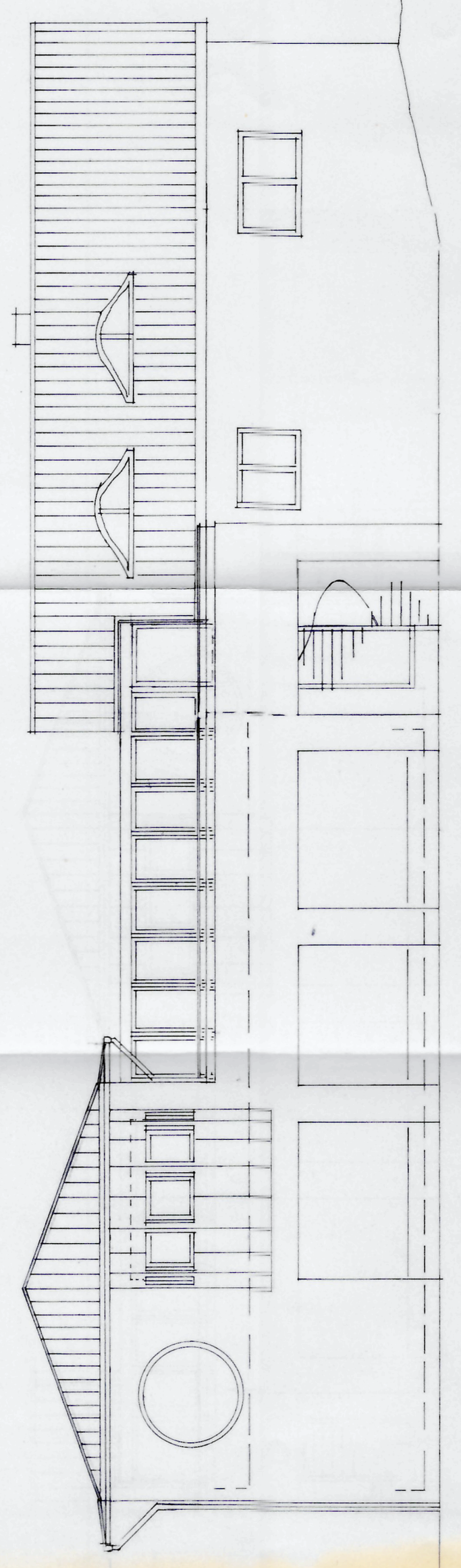

WESTANSICHT

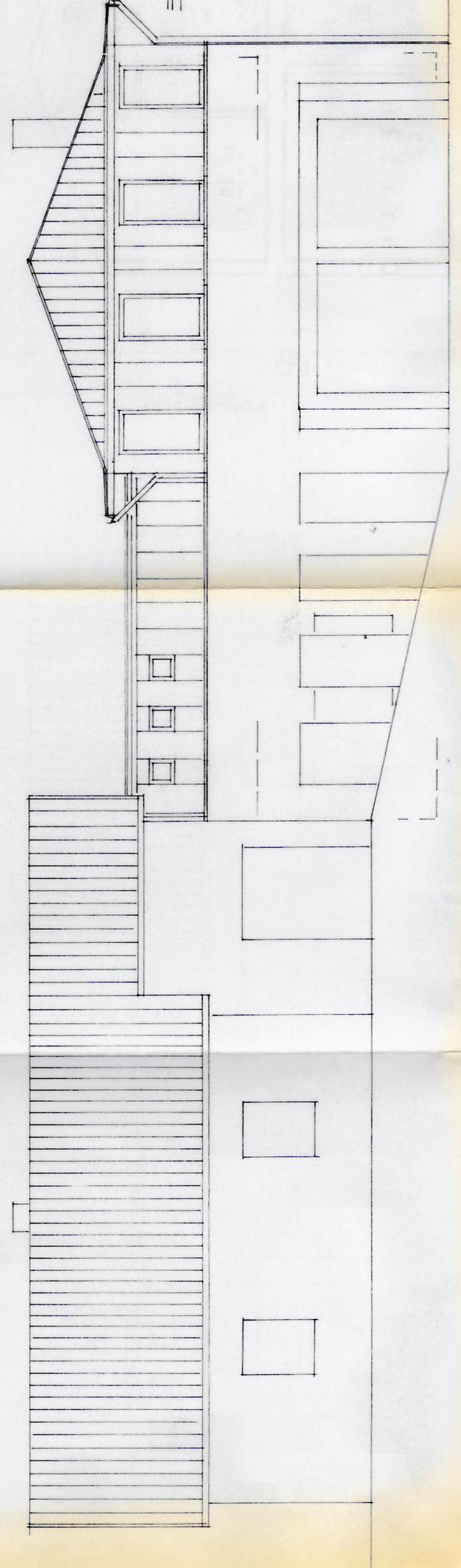

OSTANSICHT

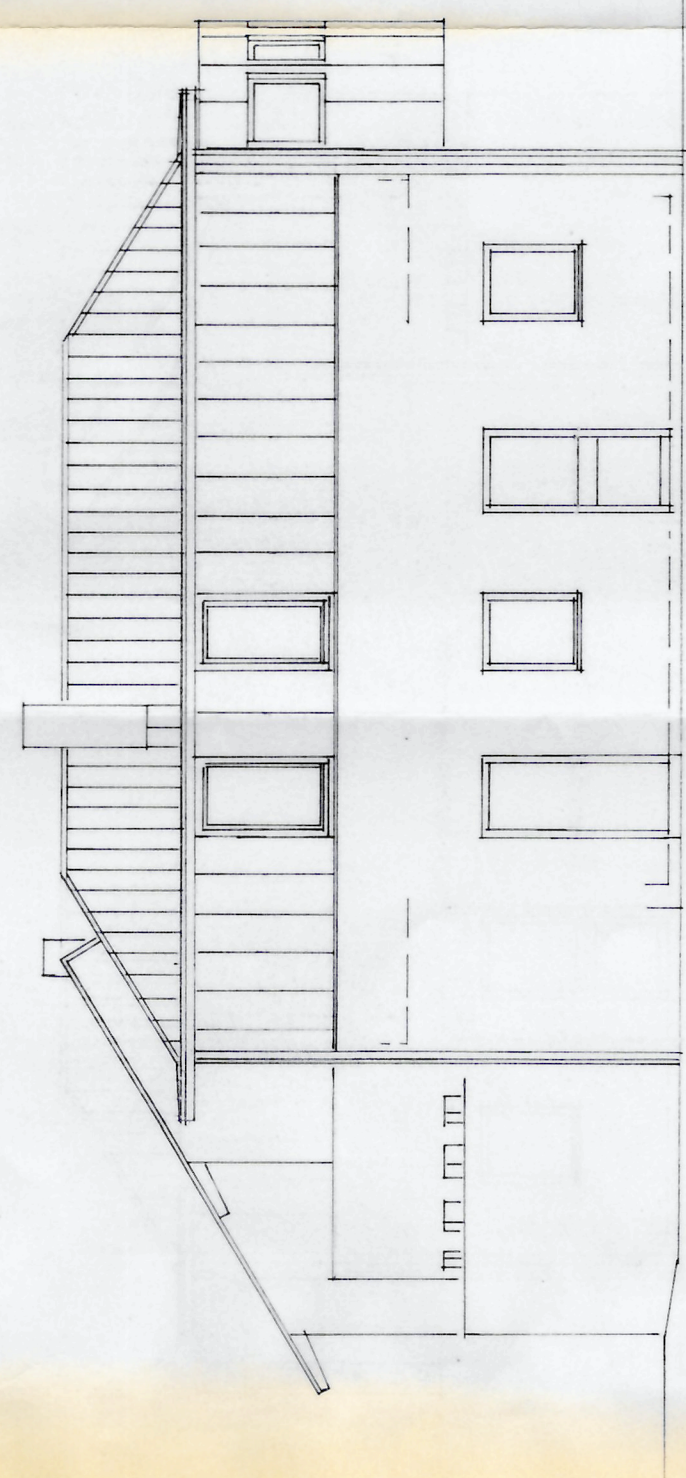

NORDANSICHT

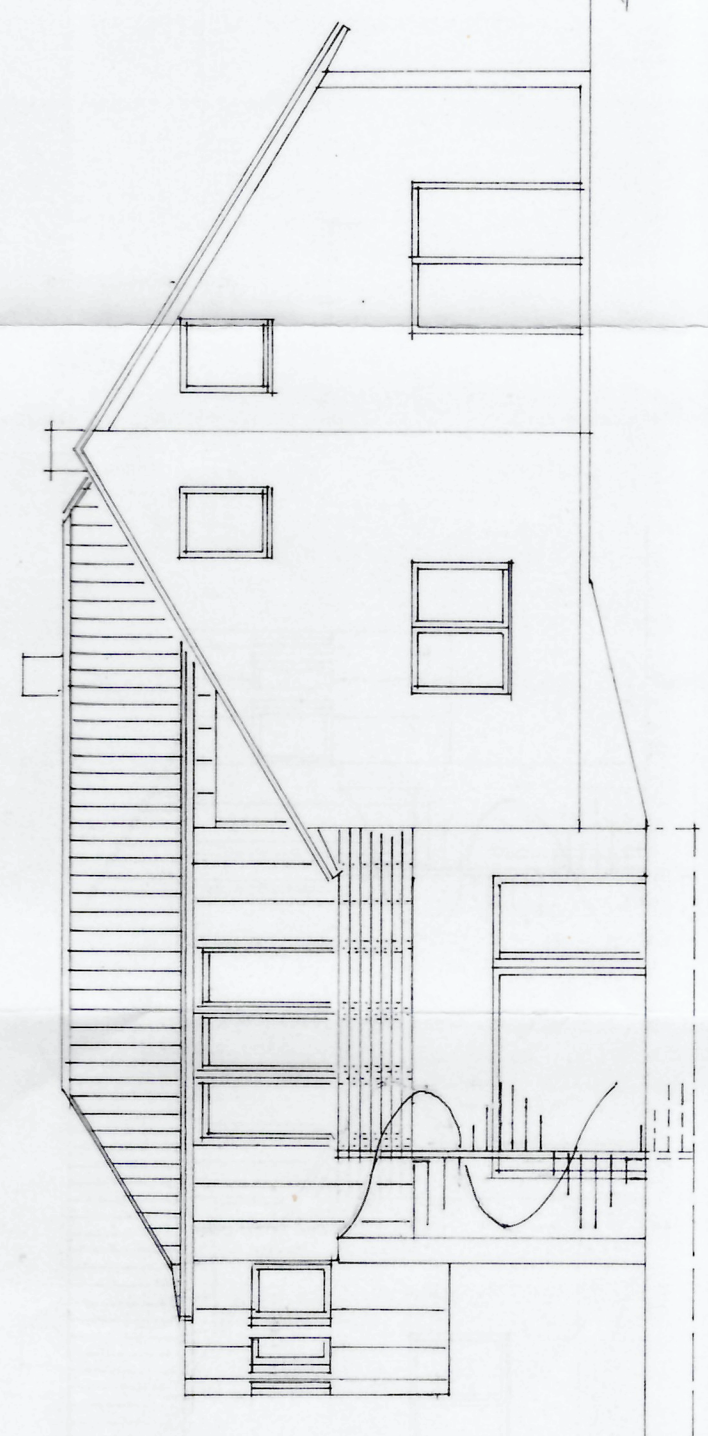

SÜDANSICHT